

記念品に
販促に

② 帯広告付きまとめ買い

● 帯広告でオリジナルの
ノベルティブックに！

③ 販売代行

Media Guide

早わかり

2024

都道府県 Data Book

47 都道府県のデータを
この1冊に収集！！

写真点数 **300** 点以上

図表グラフ **1000** 点以上

8 エリア
(8 社限定)

先着順

① エリア広告募集中！

● エリアの顔になって
魅力をアピール！

破線は実際の大きさになりません

日本食糧新聞社編

2024 年 8 月末 発行予定

発行部数：印刷部数 2 万部

電子書籍：Kindle 版（全国版、各地方版）

体裁：B6 変形判 (192×112mm)、約 340 頁

定価：1,485 円 (本体 1,350 円+税 10%、送料別)

マージン
30%



日本食糧新聞社



早わかり

2024

都道府県 Data Book

掲載内容

※掲載内容は変更になる場合があります。

【ランキング項目】一部省略

- 地方財政（実質収支、県内総生産、県民所得、ふるさと納税受入額）
- 農水産物（農業産出額、耕地面積、コメの作付延べ面積、食料自給率）
- 消費（エンゲル係数、年間支出金額、被服、食費、教養娯楽費）
- 世帯（世帯数、世帯主年齢、子ども人員、高齢者人員）
- 気候（35℃以上の日数、平均気温、日照時間、降水量）
- 住宅・家計（持ち家率、床延べ面積、実収入、貯蓄額）
- 地価（用途別平均変動率、住宅地平均価格、商業地最高値）
- 旅行者（宿泊者数の推移、外国人旅行者の国別割合）
- 物価指数比較
- 人口（人口推移、外国人の割合、出生率、婚姻率、初婚年齢）
- 教育（学力テスト、勉強時間、通塾率、学校給食実施率）
- 労働（月額給与、大卒初任給、パート時給、正社員新規求人数）
- 産業（食料品出荷額、製造品出荷額、製造業事業者数）

主な読者層

各企業の営業職

話のきっかけ作りに最適です。

自治体の商工・農水部門

商品開発、PR活動のヒントに。

学生・受験生

社会・地理の学習材料として。

主な販売網

全国の書店

自社ECサイト

Yahoo!ショッピング

Amazon

AmazonKindle

書店はもちろん、ネットで簡単に入手できます。電子書籍は手軽に入手でき、どこでも見られます。

紙面サンプル

画像は前回版です。

福岡県

県民所得	40億 8,151万円	国
県内総生産	19兆 1,017億円	国
県民所得(個人当たり)	288.5万円	国
地方債(国債含む)	3兆 6,928億円	国
ふるさと納税受入額	364億 9,300万円	国

※全国順位

農業産出額上位10品目

① 米	344億円
② いちご	231億円
③ 鶏卵	111億円
④ 生乳	78億円
⑤ ぶどう	75億円
⑥ 肉用牛	66億円
⑦ 茶	59億円
⑧ トマト	52億円
⑨ 豚	51億円
⑩ ねぎ	50億円

特産品紹介

- 福岡大橋** / 北九州市: 1002年の開通当時、東洋一の長さを誇り、日本の長大吊り橋の先駆けと称された。
- ゆづりれいし** / 北九州市: 変な音がひとりで歌を上げる謎の音。実は、紙や小豆をすりつぶした音。
- かきのみ** / 海田市: 「干潮×晴天×風が穏やか」の条件で、澄んだ海や潮だまりが空を映した。
- 大きな輪子** / 北九州市: みんなが楽しくなるようにとつくられた、草履の中に大きな巨大なオマージュ。
- 自走式水車** / 海田市: 1789年に完成した自走回転式の水車。全長約12mの高。
- 冷凍クロワッサン** / 海田市: 低温で丸い日製パンを、職人が手作業で作るクロワッサン。急速凍結で焼きたての味。
- あぢでバター作り体験キット** / 海田市: こたまりの「伊勢物語」の原料を詰め込んだ本格的なパン作りキット。
- おすいもの** / 海田市: 古くから伝わるおすいもの。おすいもの、小籠工に入り。

最初のページは地域の基本情報と地図を掲載

地図と写真でその地域の特産や名所が分かる

47都道府県でのランキングがいろんな所に。比較してみると新たな発見があるかも。ベスト1とワースト1の一覧もあります。

福岡県の食

農業産出額	7,700億円	耕地面積	9,300ha	コメの作付面積	4,800ha
肉用牛	2万 2,500頭	養豚	8万 300頭	ブロイラー	120万 6,000羽
漁獲量・天然	1万 6,500t	漁獲量・養殖	5万 200t	食料自給率	19%
エンゲル係数	26.4	食品出荷額	9,776億円		

コロナ禍での行動変化

福岡市の1世帯あたりの年間支出金額

内訳	金額	順位
10万 7,903円	(9位)	
食料	30,084円	
住居	29,371円	
娯楽	22,630円	
交通	16,765円	
通信	4,183円	
医療	4,183円	
教育	4,183円	
雑費	4,183円	

2021年 2022年 2023年

出生率	53.31	54.10	53.27
死亡率	49.01	49.05	49.05
自然増減	-14.35	-14.31	-14.31

その年の話題のトピックでデータを掲載することも

カラーグラフで比較が分かりやすい

社会・福祉・医療・産業
などの基礎情報が一覧に

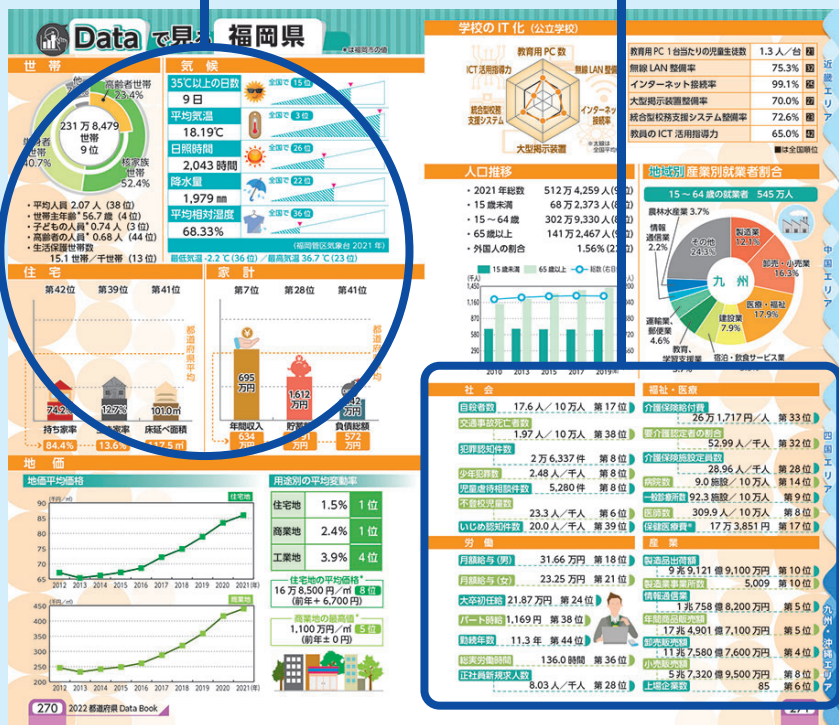

本書の特徴

携帯に便利なサイズです!

B6 変形 (192mm×112mm) で持ちやすい、
収納しやすい

圧倒的なデータ数!!

47 都道府県毎に収集したデータの総数は
写真点数：約 300 点、図表グラフ：約 1000 点



豊富な写真、データで
解説しているので、
読み物としても楽しめます。
旅行気分も味わえ、
老若男女を問わずに広く
受け入れられる構成です。

① エリア広告: 掲載募集中!!

地域の顔になってみませんか?

本書は各都道府県6ページで紹介する構成になっています。広告掲載スペースは各エリアの最終頁。強烈に御社をアピールできます。

電子書籍では全パターンに広告掲載されます。



※エリア=地方、なおエリアは各県に変更になる場合があります。

① & ② セットだと

② 帯広告付きまとめ買い

オリジナルの1冊に!!

47 都道府県のデータをぎゅっと1冊に詰め込んだ「都道府県 Data Book」。企業名や学校名などを帯に印刷することができます。周年行事、会合等の記念品に、卒業の饞別品に、販売促進ツールに、ぜひお役立てください。(価格は表面をご覧ください。)

大量購入は割引率UPします。

オススメです

- 創立・設立記念の記念品
- 販促

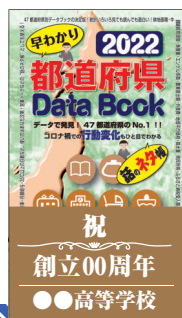

20% OFF

イチ押し!
絶対お得!

1 エリア広告:掲載募集中!!

地域の顔になってみませんか?

本書は各都道府県6ページで紹介する構成です。
 広告掲載スペースは各エリアの扉前と最終頁。
 申込書に掲載希望場所をご記入下さい。

(8エリア) **北海道・東北** **関東** **北陸・甲信越** **中部** **近畿** **中国** **四国**
九州・沖縄

エリアが各県に変更になる場合があります。その際は再度掲載箇所の確認のご連絡をいたします。



書籍サイズ縦192mm×横112mm

掲載場所	カラー/モノクロ	スペース	タテ	ヨコ	定価(税別)
表2・表3	4C	全	176mm	90mm	400,000円
各エリアの扉前	4C	全	176mm	90mm	200,000円
各エリアの文末	4C	全	176mm	90mm	100,000円
	4C	1/2	85mm	90mm	60,000円
	1C	全	176mm	90mm	50,000円
	1C	1/2	85mm	90mm	30,000円

■左開き ■本書の仕上がり寸法(断ち落としサイズ)はタテ192mm×ヨコ112mm。

(仕上がり寸法から内側10ミリにはデザインを配置しないでください。製本で見えにくくなる可能性があります。)

■データ入稿の際は必ず見本出力紙に制作した機種(OS)名とソフト名を記入して下さい(例:マッキントッシュOS 10.4、イラストレーターCC2024)。
 また、使用フォント(文字)は必ずアウトライン化して下さい。原則としてCD、版下、写真類は返却致しません。

■広告データ作成は別途料金になります。

2 記念品にノベルティに販促に帯広告付きまとめ買い 両方選択でさらにお得 20%off

ロット数	金額(税別)	単価(円・税別)	備考(税別)
1~49冊	1,350~66,150円	@1,350	帯に社名ロゴ入れ 12,000円
10%OFF 50冊~99冊	60,750~120,285円	@1,215	帯に社名ロゴ入れ 13,000円
15%OFF 100冊~199冊	114,700~228,253円	@1,147	帯に社名ロゴ入れ 14,000円
20%OFF 200冊~299冊	216,000~322,920円	@1,080	帯に社名ロゴ入れ 14,500円
25%OFF 300冊~399冊	333,960~403,788円	@1,012	帯に社名ロゴ入れ 15,000円
30%OFF 400冊~499冊	378,000~471,555円	@945	帯に社名ロゴ入れ 16,000円
35%OFF 500冊~	438,500~円	@877	帯に社名ロゴ入れ 18,500円
40%OFF 1,000冊~	810,000~円	@810	帯に社名ロゴ入れ 29,000円

企業名や学校名などを帯に印刷することができます。周年行事、会合等の記念品に、卒業の饞別品に、販売促進ツールにぜひお役立てください。

早わかり
都道府県 Data Book

■帯の背・裏に印刷をご希望の方はご相談下さい。内容はお申込み後、ご相談致します。

■上記価格表は、書籍と帯広告をご購入いただける場合に適用いたします。

■定価1,485円(本体1,350円+税10%・予定)の場合の金額です。

■送料:1冊248円、2冊以上500円、10冊以上無料(税抜き)

※1500冊以上の場合は帯広告は**無料**です。

担当



日本食糧新聞社

本社 〒104-0042 東京都中央区入船3-2-10
 アーバンネット入船ビル4・5F
 TEL 03 (3537) 1101 FAX 03 (3537) 1071

営業・編集 TEL 03 (3537) 1303 FAX 03 (3537) 1072

販売 TEL 03 (3537) 1311 FAX 03 (3537) 1071

出版本部 〒101-0051 東京都千代田区神田神保町2-5 北沢ビル4F
 TEL 03 (3288) 2177 FAX 03 (5210) 7718

北海道支局
 TEL 011 (866) 0721
 FAX 011 (866) 0720

東北支局
 TEL 022 (225) 2721
 FAX 022 (265) 0536

新潟支局
 TEL 025 (240) 8810
 FAX 025 (246) 5577

長野支局
 TEL 026 (228) 5520
 FAX 026 (228) 5625

静岡支局
 TEL 052 (571) 7318
 FAX 052 (571) 7319

中部支社
 TEL 052 (571) 7318
 FAX 052 (571) 7319

関西支社
 TEL 06 (7664) 3801
 FAX 06 (7664) 3831

中国支局
 TEL 082 (223) 2535
 FAX 082 (223) 1866

九州支局
 TEL 092 (291) 1790
 FAX 092 (281) 2170

書籍『2024 都道府県 DataBook』

広告ご出稿のご案内と特別販売のお知らせ

拝啓 貴社（貴会）ますますご清栄のこととお慶び申し上げます。

このたび、日本食糧新聞社では 47 都道府県のデータをまとめ、写真や図表で紹介した『2024 都道府県 DataBook』を発行することとなりました。本書は 2016 年に初版が発行され大変好評となり、今版で 8 冊目となりました。好評なランキングはもちろん、グラフで数値を分かりやすく解説、地域の特色を写真で紹介するなど年を重ねるごとに時流に沿った内容に刷新しています。豊富なデータ量は行事などのお土産に最適な 1 冊です。

また、本書は全国の書店、ネット（Amazon、AmazonKindle 版、Yahoo! ショッピング）で購入でき、全国各地の読者に自社（自社製品）を PR できる最適な紙面でもあります。つきましては本書「2024 都道府県 DataBook」に貴社（貴会）の広告のご出稿を賜りたくご案内申し上げます。また、特別価格での帯広告付まとめ買いのご案内もごさいます。別紙の媒体資料をご参照のうえ、ぜひともこの機会にご利用下さい。

敬具

記

- 本書の企画内容は同封の媒体資料を参照して下さい。
- 広告の料金表／サイズは媒体資料の裏面をご覧ください。
- 広告締切: 2024 年 7/31 / 発行: 2024 年 8/31 発行予定（発行日の延長や企画タイトルが変更する場合があります。）
- 本書の販売価格は媒体資料の表面をご覧ください。

【担当】

【電話】

お申込欄

下表のいずれかに○印をし、太線内を必ずご記入の上、FAX でご送信下さい。
メールでお申し込みの場合は同じ内容を明記してお送り下さい。

<input type="checkbox"/> エリア広告 締切 7/31 日 (水) まで	掲載エリア	サイズ・カラー	広告料金: A	円 (税別)
<input type="checkbox"/> 帯広告付きまとめ買い	冊数 冊	送料 円 (税別)	帯広告料金 円 (税別)	小計: B 円 (税別)
<input checked="" type="checkbox"/> 両方選択 20% OFF	割引金額を ご記入ください。 (A+B) × 0.2	— (マイナス)	合計 円 (税別)	円 (税別)
御社名/部署			御担当者様名	
住所 〒 —				
電話	FAX	E-mail		
お支払い条件		日締め	日払い	

【問い合わせ先】日本食糧新聞社 出版本部

東京都千代田区神田神保町2-5 北沢ビル4F
TEL 03-3288-2177 mail: book@nissyoku.co.jp

※送料: 1冊248円、2冊以上500円、10冊以上無料(税抜き)
※お申し込み書が届き次第、確認のご連絡をさせていただきます。
※ご記入いただきました個人情報は当該業務以外に使用することはありません。

FAX 03-5210-7718

早わかり

都道府県 Data Book

販売代行が
お得です!!

1冊

@1,350円
(税込・送料別)

③販売代行 (10冊以上限定)

30%引き

10冊以上
@945円
(税別・送料込み)

- ! 本書の購入には販売代行がオススメ
- ! 店頭において販売することもできる
- ! 10冊以上まとめて購入すると
お得な販売代行料金で購入できる

販売代行価格 (30%引き) は
10冊以上購入から適用されます。

帯広告名入印刷をご希望の方は媒体資料裏面②をご覧ください。お得なプランをご用意致しました。

お申込書 下表のいずれかに○印をし、太線内を必ずご記入ください。

③ 販売代行	10冊以上~	冊	書籍代	送料(10冊以上は無料)	合計	(全て税別)
						円
御社名/部署				御担当者様名		
住所 〒 -						
電話		FAX		E-mail		
備考						

※メール(book@nissyoku.co.jp)でもお申し込み頂けます。書籍名と右のお申し込み内容をメールに明記してください。

〈送料〉1冊248円、2冊以上500円(税抜き)、10冊以上は無料です。

〈お支払い〉請求書を発行致します。お支払い完了後、書籍の発送になります。

【問い合わせ先】日本食糧新聞社 出版本部

東京都千代田区神田神保町2-5 北沢ビル4F

【担当】岡本、根本、山本 TEL 03-3288-2177

※ご記入いただきました個人情報は当該業務以外に使用することはありません。

FAX **03-5210-7718**